



ROMANIA  
JUDEȚUL BIHOR  
COMUNA ȘOIMI  
CONSILIUL LOCAL

Sediul : - localitatea Șoimi, nr.39, comuna Șoimi, județul Bihor cod fiscal 4454972  
cod poștal 417555 tel. / fax. - 0359 / 411809,  
tel 0359 / 411808 ; 0359 / 411996 ; 0359 / 411995  
e - mail [primaria.soimi@cibihor.ro](mailto:primaria.soimi@cibihor.ro) / [primaria@comunasoimi.ro](mailto:primaria@comunasoimi.ro) / [www.comunasoimi.ro](http://www.comunasoimi.ro)



**HOTĂRĂREA**  
**Nr.92 din 31.08.2022**

**Privind aprobarea documentației cadastrale în vederea constituirii unui număr cadastral nou din nr.top.790 / 9 CF 950 Urviș de Beiuș, categorie de folosință – pădure comunală , proprietate publică a comunei Șoimi , situat în extravilanul localității Urviș de Beiuș , Comuna Șoimi , județul Bihor**

**CONSILIUL LOCAL AL COMUNEI ȘOIMI , întrunit în ședință ordinară , cu prezența fizică a consilierilor locali :**

Văzând Proiectul de hotărâre nr.84 din 08.08.2022 privind aprobarea documentației cadastrale în vederea constituirea unui număr cadastral nou, din nr.top.790 / 9 din CF 950 Urviș de Beiuș , categorie de folosință – pădure comunală , proprietate publică a comunei Șoimi , situat în extravilanul localității Urviș de Beiuș , comuna Șoimi, județul Bihor , inițiat de către primarul comunei Șoimi, dl. Ioan Vaida , Referatul de aprobare al primarului comunei Șoimi , Referatul de specialitate întocmit de către comunei Șoimi , precum și Titlul de Proprietate nr.58 din 08.02.2005 pentru suprafața de 3109 ha și 8730 mp , pădure comunală proprietate a Comunei Șoimi;

Luând în considerare avizul favorabil, consultativ al Comisiilor de specialitate nr.1 și 2 , prezentat de președinții Fritea Lucian și Baicu Monica Elena ;

Cu respectarea prevederilor Legii nr.52 /2003 privind transparența decizională în administrația publică , a Legii nr. 24/2000 privind normele de tehnică legislativă pentru elaborarea actelor normative – r2, modificată și completată ulterior, a Legii nr.18/1991 privind fondul funciar- republicată, modificată și completată ulterior, a Legii nr.7 / 1996 a cadastrului și publicității imobiliare – republicată, modificată ;

În temeiul prevederilor art.129 alin.(1) , alin.(2) lit.c, alin.(6) lit.e , art.133 alin.(1) , art.136 alin.(1) , alin.(2), alin.(8) , art.137 alin(1) art.139 alin.(1), alin.(3) lit.c , art.140 alin (1) , art.141 alin.(11) alin.(12) , art.196 alin.(1) lit.a , art.197 alin.(1) , alin.(2) , art.200, art.243 alin.(1) , art.255 alin.(1) , art.286 alin.(4) , art.289 și art.628 din Codul Administrativ aprobat prin Ordonanța de Urgență a Guvernului nr.57 / 2019 , cu modificările și completările ulterioare ;

**HOTĂRĂȘTE**

**Art.1.** Aprobarea documentației cadastrale , a planului de amplasament și delimitare a imobilului , pentru constituirea numărului cadastral nou, a terenului identificat **sub nr.top.,790 / 9 , CF 950 , cu suprafața de 1.074.355 mp , categoria de folosință – pădure comunală** din domeniul public al comunei Șoimi , din extravilanul localității Urviș de Beiuș , Comuna Șoimi, Județului Bihor , după cum urmează:

- **nr.top. 790 / 9 , CF 950 Urviș de Beiuș cu suprafața de 1.074.355 mp mp , în extravilanul localității Urviș de Beiuș , comuna Șoimi, județul Bihor**

**Art.2** Aprobarea deschiderii de carte funciară, în conformitate cu prevederile Legii nr.7/1996, cu modificările și completările ulterioare pentru terenul situat în extravilanul localității Urviș de Beiuș , **categoria de folosință – pădure comunală** și înscrierea în domeniul public al comunei Șoimi:

- **nr.top. 790/9 , CF 950 Urviș de Beiuș cu suprafața de 1.074.355 mp , în extravilanul localității Urviș de Beiuș , comuna Șoimi, județul Bihor**

**Art.3** Aprobarea inițierii procedurilor legale, în vederea realizării modificărilor survenite ca urmare a prevederilor art. 1-2 , în Inventarul bunurilor care aparțin domeniului public al comunei Șoimi, aprobat prin HCL nr.25/1999, atestat prin Anexa nr. 84 la Hotărârea Guvernului nr. 970/2002 privind atestarea domeniului public al județului Bihor, precum și al municipiilor, orașelor și comunelor din județul Bihor, modificată prin Hotărârea Guvernului nr. 1973/2004 .

**Art. 4** Aprobarea efectuării înscrierii mențiunilor prevăzute la: art. 1, art. 2 la – Biroul de Cadastru și Publicitate Imobiliară Beiuș.

**Art.5** Cu ducere la îndeplinire a prezentei se încredințează: primarul comunei Șoimi

**Art.6** Prezenta hotărâre se comunică la: - Instituția Prefectului Județului Bihor –

-Oficiul de Cadastru și Publicitate Imobiliara Bihor

- Primarul Comunei Soimi - Dosar special sedinta consiliului local Soimi
- publicitate [www.comunasoimi.ro](http://www.comunasoimi.ro)

PREȘEDINTE DE ȘEDINȚĂ  
Gabriel PURȚAN



Contrasemnează pentru legalitate  
Secretarul general al Comunei Șoimi  
Ana - Natalia HUT

*[Handwritten signature]*

Prezenta hotărâre a fost adoptată prin exercitarea votului , exprimat în mod deschis prin ridicarea mâinii de către 11 (unusprezece) consilieri locali prezenți fizic , din totalul de 11 (unusprezece) consilieri locali în funcție, cu realizarea cvorumului de 11 (unusprezece) voturi **"pentru"**.

045

**FIȘA IMOBILULUI**

Adresa imobilului Com. Soimi, Loc. Urvis de Beius, Jud. Bihor

Nr. cadastral \_\_\_\_\_

**A. TEREN**

SITUATIA DIN ACTE				SITUATIA ACTUALA					
Proprietar	Cota parte	Act de proprietate	Identificator nr topografic	Suprafata din acte (mp)	Intravilan/ Extravilan (I/E)	Categorie de folosinta	Intravilan/ Extravilan (I/E) Tip de imprejmuire /alte mentiuni	Categorie de folosinta	Suprafata masurata (mp)
-----	1/1	CF	Top.	1074355	E	Pd	Extravilan Neimprejmuit	Pd	1110323.646
		950	790.9	Total suprafata din act imobil= 1074355mp					Total suprafata masurata imobil= 1110323.646 mp

**B. CONSTRUCȚIE**

SITUATIA DIN ACTE				SITUATIA ACTUALA			
Proprietar	Cota parte	Act de proprietate	Suprafata din acte (mp)	Descrierea constructiei	Destinatia (cod) Constructie	Descrierea constructiei/alte mentiuni	Suprafata construita masurata la sol (mp)
-----	-----	-----	-----	-----	-----	-----	-----

Persoana autorizată  
Ing. Neag Gheorghe  
(nume, prenume)

Confirm executarea măsurătorilor la teren, corectitudinea întocmirii documentației cadastrale și corespondența acesteia cu realitatea din teren

Semnătura și ștampila  
Data August 2022



Inspector  
Confirm introducerea imobilului în baza de date integrată și atribuirea numărului cadastral

Semnătura și parafă  
Data.....  
Ștampila BCPI



# PLAN DE AMPLASAMENT SI DELIMITARE A IMOBILULUI

INTRAVILAN  
SC. 1:12500

Nr. Cadastral:	Suprafata Masurata a imobilului(mp):	Adresa Imobilului:
	1110323.646 mp	Localitate Urvis de Beius, Jud. Bihor
Cartea Funciara Nr	UAT:	Soimi

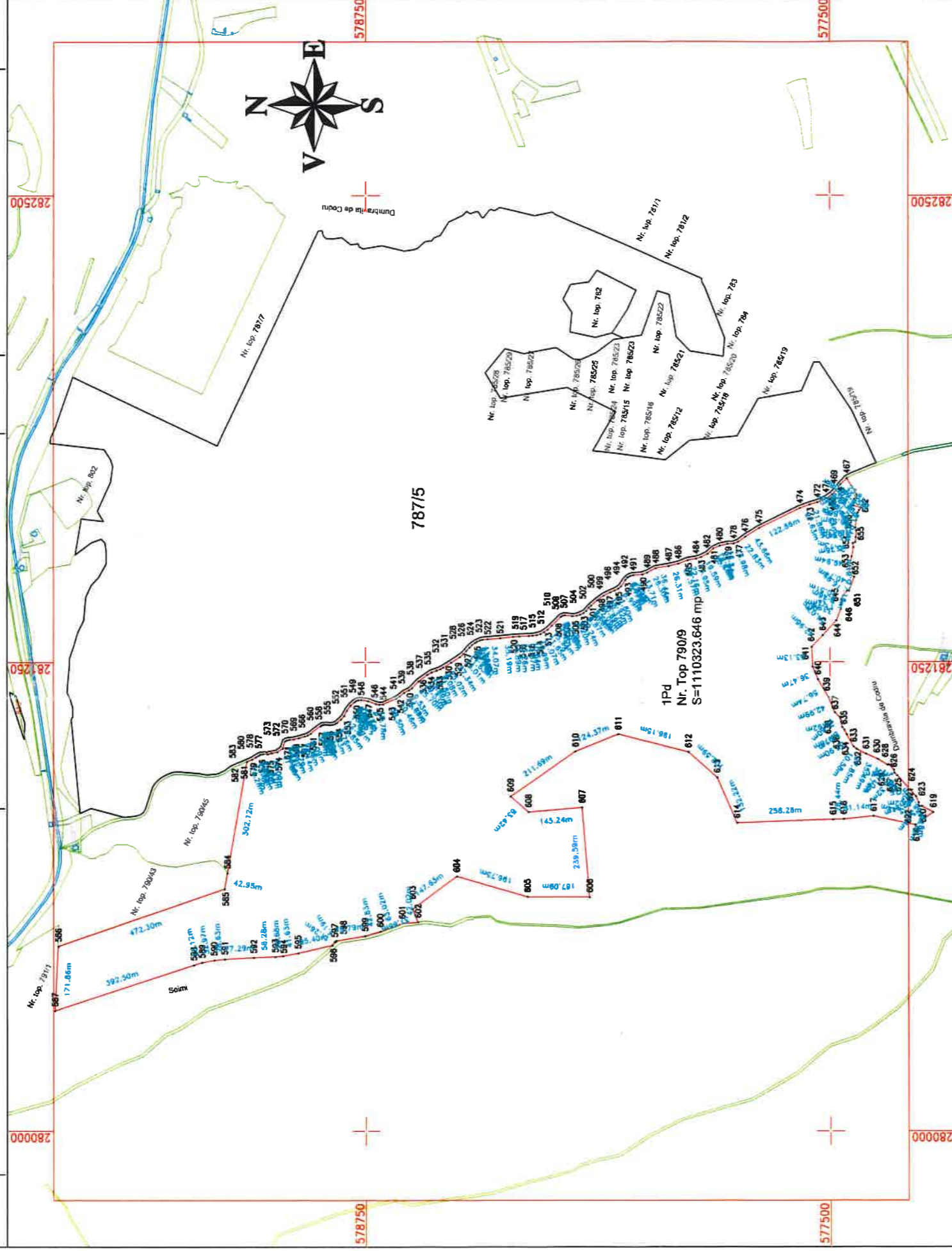

A. Date referitoare la teren		Mentiiuni
Nr. Parcela	Suprafata (mp)	
1	1110323.646	- Imobil neimpregmuit
Total	1110323.646	
B. Date referitoare la constructii		Mentiiuni
Cod	Destinatia	Suprafata construita la sol (mp)
Total		
Suprafata totala masurata a imobilului = 1110323.646 mp		
Suprafata din act=1074355 mp		
Executant: NEAG GHEORGHE Cat. B Seria RO-SM-F, Nr 0103/11.09.2014		Inspector : Confirm introducerea imobilului in baza de date integrata si atribuirea numarului cadastral . Semnatura Electronica
Confirm executarea masuratorilor la teren, corectitudinea intoamirii documentatiei cadastrale si corespondenta acesteia cu realitatea din teren. Semnatura Electronica		

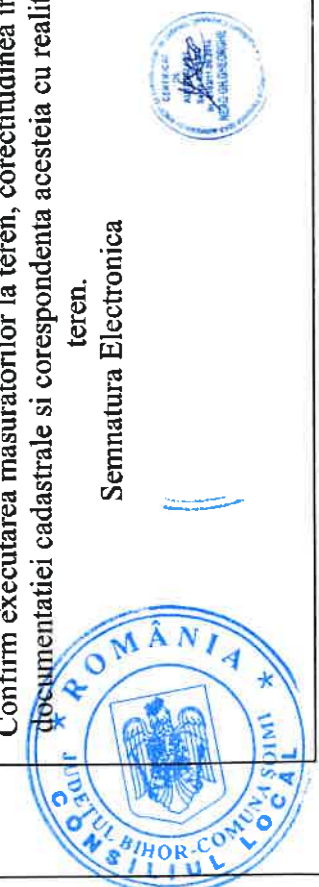

FOAIA CĂRȚII FUNDUARE

Nr. 950 RECONSTITUITA

Comuna URVIS DE JOS

A) FOAIA DE AVERE

Numărul de ordine	Numărul topografic		Măsură de suprafață în ha și mp		NOTĂ
			ha	mp	
1.	785/29	Pășune la Taca		2518	
2.	787/5	Padure la Taca	1783	1810910	1783777 - C14. B9.
3.	790/9	Padure la Taca		12075102	1074355 mp B14. B45
4.	2614	Padure la Taca		84089	1074355
5.	2617	Padure la Taca		46433	
6.	796	Pășune la Taca		9405	
7.	802	Pășune la Taca		24518	
8.	805	Pășune la Taca		1445	
9.	806	Prundiste la Taca		10664	5579 mp B7
10.	807	Pășune la Taca		6376	4350 mp B7
11.	812	Pășune la Taca	6462	24306	19346 B7 B8
12.	814	Pășune la Taca		3769	
13.	816	Pășune la Taca		1946	270 mp. B3
14.	817	Arator la Taca		9204	03 B8
15.	819	Padure la Taca	1037	2547	
16.	886	Padure la Taca		422690	529515 mp. B5
17.	992/2	Pășune la Taca		96993	92463 mp B5
18.	1013	Pășune la Taca		8064	
19.	808	TEREN EXTRA-VILAN		6046	mp 1035 mp B6, 7

Nr. înregistrare 26642 ziua 18 luna 08 anul 2002  
 Copie conformă cu exemplarul din arhiva BCPI, eliberată  
 la data de \_\_\_\_\_  
 Tariful \_\_\_\_\_ cu chitanța nr. \_\_\_\_\_  
 L.S. \_\_\_\_\_ Nr. 6



Nr. 950

Comuna URVIS DE BEIUS

### B) FOAIA DE PROPRIETATE

Numărul serial		NOTĂ
1.	INTRAT LA 14.11.2006 DOS.7344 In baza adresei nr.3005/1.1112006 emisa de Primaria com. Soimi, a extrasului cf din data de 6.VII.1993, legalizat de np. Marinela Baba, a adresei OCPI din 13.11.2006 cu privire la suprafetele nr. top., asupra intregilor imobile de sub AII-18 se inscric dreptul de proprietate cu titlu de improprietatire in seria rangului incheierii nr.3317/1941, in favoarea: COMUNA URVIS	prezenta pri situatia de 6.VII.1993 b1 b2 b e
2.	Intrat la 31.01.2007 Dos. 873 c.f. In baza C.de vnzare-cumpărare, aut. cu nr.74/2007 de notar p. Daniela Gabor-Oradea, asupra: - cotei de 4960/24.306 părți din nr.top.812, - cotei de 1676/1946 părți din nr.top.816, - în întregime nr.top.817, proprietatea lui B 1, se întabuleaza dreptul de proprietate cu titlul de cumpărare, în favoarea: S.C. "HANUL CU LEGENDE" SRL-cu sediul în Ghiroda, jud.Timiș.	b4. b3
3.	Intrat la 9.03.2007 Dos. 2247 c.f. În baza Documentației cadastrale avizată de OCPI Bihor, și a Actului de parcelare, aut. cu nr.902/2007 BNP Daniela Gabor, din parcela cu nr.top. 816 se dezlipește supr. de 1676 mp., care se alipește la parcela cu nr.top. 817, din care se constituie nr. cadastral 31, care se transnotează în c.f. 603 SOIMI.	
4.	Intrat la 9.03.2007 cu nr. 2247 În baza Incheierii cu nr. de mai sus cu nr. top. 812 nr. cadastral 31 de 4360 mp - cad. 32 se transnotează în C.F. nr. 604 Soimi	
5.	10.03.2010 3536 nr. cadastral 523515, s' top. 922/2 cu 92403 cad. 50.097 Soimi	
6.	3635/10.03.2010 Hot. de cons 46/2010, Primăria Soimi (se înființează) teren nr. top 808 în preajma cotelor c.f. în favoarea Comunei Soimi	2

B,

Numărul scrii

Num scri

8

9

10

11

12

13



190

Comuna .....

## B) FOAIA DE PROPRIETATE

Numărul serial		NOTĂ
7.	<p>Intrat la 10.03.2010  <del>02.08.2010</del> Ap. 3585            In baza incheierii cu nr. 802/14 Medveci            sup. cu 1966 mp, ul. top. 806 cu 5085 mp, ul. top. 808            se transnoteaza in: cu nr. 5011 mp = ul. cad. 50096            IE 50096 Soimii</p>	
8.	<p>22.07.2011 10933            reduce sup. cu 12884 mp la 81210            cf/cad. 50190 Soimii</p>	
9.	<p>22.07.2011 10934            1801020, bp 782/5 it reduce sup. cu 12433 mp            cad. 50189 Soimii</p>	
10.	<p>18734 (22.08.2018            Ap notata respingerea cererii</p>	
11.	<p>26125/08.11.2018            Se notata respingerea cererii de reexaminare.</p>	
12.	<p>Se notata plangerea la indurarea            nr. 26125/2018 - dec 1687/2019</p>	
13.	<p>NR. 1495/22.01.2020            A notata respingerea cererii</p>	



Nr. 950

Comuna .....

### C) FOAIA DE SARCINI

Numărul serial	Intrare la <u>14.02.2022</u> cu nr. <u>4259</u> In baza incheierii cu nr. de mai sus cu nr. top. <u>487/5141</u> <u>Reduce sup. cu 10695 mp a h. 490/9 cu 487 mp</u> se transcrieaza in C.F. nr. <u>CAD. 5103P</u> <u>50/MI</u>	SUMA <u>4260</u> Lei B	NOTĂ
<u>14.</u>	<u>Intrare la 14.02.2022 cu nr. 4260</u> <u>In baza incheierii cu nr. de mai sus cu nr. top. 490/9 reduce</u> <u>supraf. cu 400 mp = cad. 51106 - HCL 14/2021 - comuna Toina</u> se transcrieaza in C.F. nr. <u>51106</u> <u>folni</u>		



S.C. BUTYERY P&L SRL





ROMANIA  
JUDEȚUL BIHOR  
COMUNA ȘOIMI  
CONSILIUL LOCAL

Sediul : - localitatea Șoimi, nr.39, comuna Șoimi, județul Bihor cod fiscal 4454972  
cod poștal 417555 tel. / fax. - 0359 / 411809,  
tel 0359 / 411808 ; 0359 / 411996 ; 0359 / 411995  
e - mail [primaria.soimi@cjbihor.ro](mailto:primaria.soimi@cjbihor.ro) / [primaria@comunasoimi.ro](mailto:primaria@comunasoimi.ro) / [www.comunasoimi.ro](http://www.comunasoimi.ro)



PROIECT DE HOTĂRĂRE

Nr.84 din 08.08.2022

Privind aprobarea documentației cadastrale în vederea constituirii unui număr cadastral nou din nr.top.790 / 9 CF 950 Urviș de Beiuș, categorie de folosință - pădure comunală, proprietate publică a comunei Șoimi, situat în extravilanul localității Urviș de Beiuș, Comuna Șoimi, județul Bihor.

**CONSILIUL LOCAL AL COMUNEI ȘOIMI, întrunit în ședință ordinară, cu prezența fizică a consilierilor locali:**

Văzând Proiectul de hotărâre nr.84 din 08.08.2022 privind aprobarea documentației cadastrale în vederea constituirii unui număr cadastral nou, din nr.top.790 / 9 din CF 950 Urviș de Beiuș, categorie de folosință - pădure comunală, proprietate publică a comunei Șoimi, situat în extravilanul localității Urviș de Beiuș, comuna Șoimi, județul Bihor, inițiat de către primarul comunei Șoimi, dl. Ioan Vaida, Referatul de aprobare al primarului comunei Șoimi, Referatul de specialitate întocmit de către comuna Șoimi, precum și Titlul de Proprietate nr.58 din 08.02.2005 pentru suprafața de 3109 ha și 8730 mp, pădure comunală proprietate a Comunei Șoimi;

Luând în considerare avizul favorabil, consultativ al Comisiilor de specialitate nr.1 și 2, prezentat de președinții Fritea Lucian și Baicu Monica Elena;

Cu respectarea prevederilor Legii nr.52 / 2003 privind transparența decizională în administrația publică, a Legii nr. 24/2000 privind normele de tehnică legislativă pentru elaborarea actelor normative - r2, modificată și completată ulterior, a Legii nr.18/1991 privind fondul funciar - republicată, modificată și completată ulterior, a Legii nr.7 / 1996 a cadastrului și publicității imobiliare - republicată, modificată;

În temeiul prevederilor art.129 alin.(1), alin.(2) lit.c, alin.(6) lit.e, art.133 alin.(1), art.136 alin.(1), alin.(2), alin.(8), art.137 alin.(1) art.139 alin.(1), alin.(3) lit.c, art.140 alin.(1), art.141 alin.(11) alin.(12), art.196 alin.(1) lit.a, art.197 alin.(1), alin.(2), art.200, art.243 alin.(1), art.255 alin.(1), art.286 alin.(4), art.289 și art.628 din Codul Administrativ aprobat prin Ordonanța de Urgență a Guvernului nr.57 / 2019, cu modificările și completările ulterioare;

**HOTĂRĂȘTE**

**Art.1.** Aprobarea documentației cadastrale, a planului de amplasament și delimitare a imobilului, pentru constituirea numărului cadastral nou, a terenului identificat sub nr.top.,790 / 9, CF 950, cu suprafața de 1.074.355 mp, categoria de folosință - pădure comunală din domeniul public al comunei Șoimi, din extravilanul localității Urviș de Beiuș, Comuna Șoimi, județul Bihor, după cum urmează:

- nr.top. 790 / 9, CF 950 Urviș de Beiuș cu suprafața de 1.074.355 mp mp, în extravilanul localității Urviș de Beiuș, comuna Șoimi, județul Bihor

**Art.2** Aprobarea deschiderii de carte funciară, în conformitate cu prevederile Legii nr.7/1996, cu modificările și completările ulterioare pentru terenul situat în extravilanul localității Urviș de Beiuș, categoria de folosință - pădure comunală și înscrierea în domeniul public al comunei Șoimi:

- nr.top. 790/9, CF 950 Urviș de Beiuș cu suprafața de 1.074.355 mp, în extravilanul localității Urviș de Beiuș, comuna Șoimi, județul Bihor

**Art.3** Aprobarea inițierii procedurilor legale, în vederea realizării modificărilor survenite ca urmare a prevederilor art. 1-2, în Inventarul bunurilor care aparțin domeniului public al comunei Șoimi, aprobat prin HCL nr.25/1999, atestat prin Anexa nr. 84 la Hotărârea Guvernului nr. 970/2002 privind atestarea domeniului public al județului Bihor, precum și al municipiilor, orașelor și comunelor din județul Bihor, modificată prin Hotărârea Guvernului nr. 1973/2004.

**Art. 4** Aprobarea efectuării înscrierii mențiunilor prevăzute la: art. 1, art. 2 la - Biroul de Cadastru și Publicitate Imobiliară Beiuș.

**Art.5** Cu ducere la îndeplinire a prezentei se încredințează: primarul comunei Șoimi

**Art.6** Prezența hotărâre se comunică la: - Instituția Prefectului Județului Bihor -

- Oficiul de Cadastru și Publicitate Imobiliară Bihor
- Primarul Comunei Șoimi - Dosar special ședința consiliului local Șoimi
- publicitate [www.comunasoimi.ro](http://www.comunasoimi.ro)

**PREȘEDINTE DE ȘEDINȚĂ**

**INITIATOR**

**PRIMARUL COMUNEI ȘOIMI**

**Ioan VAIDA**

Contrasemnează pentru legalitate  
Secretar general  
Ana - Natalia HUT

Certificarea autenticității și forța juridică a acestui act este dată de semnătura persoanei competente fără aplicarea vreunui sigiliu \*  
Începând cu data de 1 ianuarie 2020 potrivit prevederilor art.627 alin.(1) din Codul Administrativ, cu modificările și completările ulterioare, coroborat cu art.V alin.(1) și alin.(2) din Ordonanța Guvernului nr.17 / 2015 cu modificările și completările ulterioare.







ROMÂNIA  
JUDEȚUL BIHOR  
COMUNA ȘOIMI  
PRIMAR

Sediul : - localitatea Șoimi, nr.39, comuna Șoimi, județul Bihor cod fiscal 4454972  
cod poștal 417555 tel. / fax. - 0359 / 411809,  
tel 0359 / 411808 ; 0359 / 411996 ; 0359 / 411995  
e - mail [primaria.soimi@cjbihor.ro](mailto:primaria.soimi@cjbihor.ro) / [primaria@comunasoimi.ro](mailto:primaria@comunasoimi.ro) / [www.comunasoimi.ro](http://www.comunasoimi.ro)

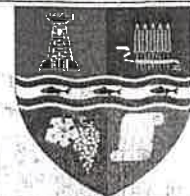

Nr. 3880 din 21.07.2022

## REFERAT DE APROBARE

La proiectul de hotărâre nr.83 din 08.08.2022 privind aprobarea documentației cadastrale în vederea constituirii unui număr cadastral nou din nr.top.790 / 9 CF 950 Urviș de Beiuș, categorie de folosință - pădure comunală, proprietate publică a comunei Șoimi, situat în extravilanul localității Urviș de Beiuș, Comuna Șoimi, județul Bihor

Prin prezentul referat, în calitate de primar al UAT Comuna Șoimi, propun Consiliului Local al comunei Șoimi spre dezbatere și ulterior aprobare a Proiectului de hotărâre nr.83 din 08.08.2022 privind aprobarea documentației cadastrale în vederea constituirii unui număr cadastral nou din nr.top.790 / 9 CF 950 Urviș de Beiuș, categorie de folosință - pădure comunală, proprietate publică a comunei Șoimi, situat în extravilanul localității Urviș de Beiuș, Comuna Șoimi, județul Bihor

În vederea prezentării spre dezbatere în Consiliul Local al comunei Șoimi, constat faptul că sunt respectate prevederile :

- Legii nr. 52/2003 privind transparența decizională în administrația publică
- Legii nr.24/2000 privind normele de tehnică legislativă pentru elaborarea actelor normative-republicată, modificată și completată ulterior,
- Legii nr.7 / 1996 a cadastrului și publicității imobiliare - republicată, modificată ;

Ca urmare a celor mai sus menționate, având în vedere competențele și atribuțiile Consiliului Local al comunei Șoimi prevăzute la art. 129 alin (1), alin (2) lit. c alin (6) lit. b, art.285, art.286 alin.(4), art.287 lit.b din Codul Administrativ, aprobat prin Ordonanța de Urgență a Guvernului nr. 57/2019, cu modificările și completările ulterioare, **PROMOVEZ și SUSȚIN** Proiectul de hotărâre nr. 83 / 08.08.2022 privind aprobarea documentației cadastrale în vederea constituirii unui număr cadastral nou din nr.top.790 / 9 CF 950 Urviș de Beiuș, categorie de folosință - pădure comunală, proprietate publică a comunei Șoimi, situat în extravilanul localității Urviș de Beiuș, Comuna Șoimi, județul Bihor

Certificarea autenticității și forța juridică a acestui act este dată de semnătura persoanelor competente, fără aplicarea vreunui sigiliu\*.

\*Începând cu data de 1 Ianuarie 2020, potrivit prevederilor art.627 alin. (1) din Codul administrativ, cu modificările și completările ulterioare, coroborat cu art. V alin. (1) și (2) din Ordonanța Guvernului nr. 17/2015, cu modificările și completările ulterioare.

PRIMAR  
IOAN VAIDA





ROMANIA  
JUDEȚUL BIHOR  
COMUNA ȘOIMI  
PRIMĂRIA COMUNEI ȘOIMI  
Sediul : - localitatea Șoimi, nr.39, comuna Șoimi, județul Bihor cod fiscal 4454972  
cod poștal 417555 tel. / fax. – 0359 / 411809, tel 0359 / 411808 ;  
0359 / 411996 ; 0359 / 411995  
e – mail [primaria.soimi@cjbihor.ro](mailto:primaria.soimi@cjbihor.ro) / [primaria@comunasoimi.ro](mailto:primaria@comunasoimi.ro) /  
[www.comunasoimi.ro](http://www.comunasoimi.ro)



Secretar general

Nr. 3804 din 24.07.2022

## REFERAT

La Proiectul de hotărâre nr. 84 din 08.08.2022 privind aprobarea documentației cadastrale în vederea constituirii unui număr cadastral nou din nr.top.790 / 9 CF 950 Urviș de Beiuș, categorie de folosință – pădure comună, proprietate publică a comunei Șoimi, situat în extravilanul localității Urviș de Beiuș, Comuna Șoimi, județul Bihor

Ținând cont de prevederile Legii cadastrului și a publicității imobiliare nr.7 / 1996 (r2), modificată, completată ulterior și a prevederilor Legii nr.255 / 2010 privind exproprierea pentru cauză de utilitate publică, cu modificările și completările ulterioare, precum și a Hotărârii Guvernului nr.53 / 2011 pentru aprobarea Normelor Metodologice de aplicare a Legii nr.255 / 2010 ;

Cu respectarea prevederilor Legii nr.24 / 2000 privind normele de tehnică legislativă pentru elaborarea actelor normative ;

În temeiul prevederilor art.136 alin.(2), alin.(8), lit.a, lit.b, alin.(9) din Codul Administrativ aprobat prin Ordonanța de Urgență a Guvernului nr.57 / 2019, cu modificările și completările ulterioare::

**PROPUN**, primarului comunei Șoimi, inițierea unui proiect de hotărâre privind aprobarea documentației cadastrale în vederea constituirii unui număr cadastral nou din nr.top.790 / 9 CF 950 Urviș de Beiuș, categorie de folosință – pădure comună, proprietate publică a comunei Șoimi, situat în extravilanul localității Urviș de Beiuș, Comuna Șoimi, județul Bihor, proiect de hotărâre, care să fie prezentat spre dezbateri, și ulterior, aprobare Consiliului Local al comunei Șoimi, având în vedere și documentațiile tehnice întocmite în acest sens.

Secretar general  
Ana – Natalia HUT

Certificarea autenticității și forța juridică a acestui act este dată de semnătura persoanelor competente, fără aplicarea vreunui sigiliu\*.

\*Începând cu data de 1 ianuarie 2020, potrivit prevederilor art.627 alin. (1) din Codul administrativ, cu modificările și completările ulterioare, coroborat cu art. V alin. (1) și (2) din Ordonanța Guvernului nr. 17/2015, cu modificările și completările ulterioare.

